

患者一覧

Medi-Aibis

1. 患者選択	1
1.1 患者選択画面	1
2. 受付患者一覧	2
2.1 表示設定	2
2.2 進捗表示	2
2.3 患者一覧からのカルテ参照	3
2.4 保険確認	3
2.5 関連文書参照	4

# 1. 患者選択

## 1.1 患者選択画面

- ① 「患者 ID を入力して下さい」の下空欄に患者 ID を入力して下さい。ID 入力後、Enter キーを押下するか[OK]ボタンクリックで、患者画面が表示されます。

- ② 「患者選択」画面内[進む(戻る)]で、検索機能ボタンの表示を変更できます。  
[■] ボタンで 1 ページ目を表示します。

## 2. 受付患者一覧

### 2.1 表示設定

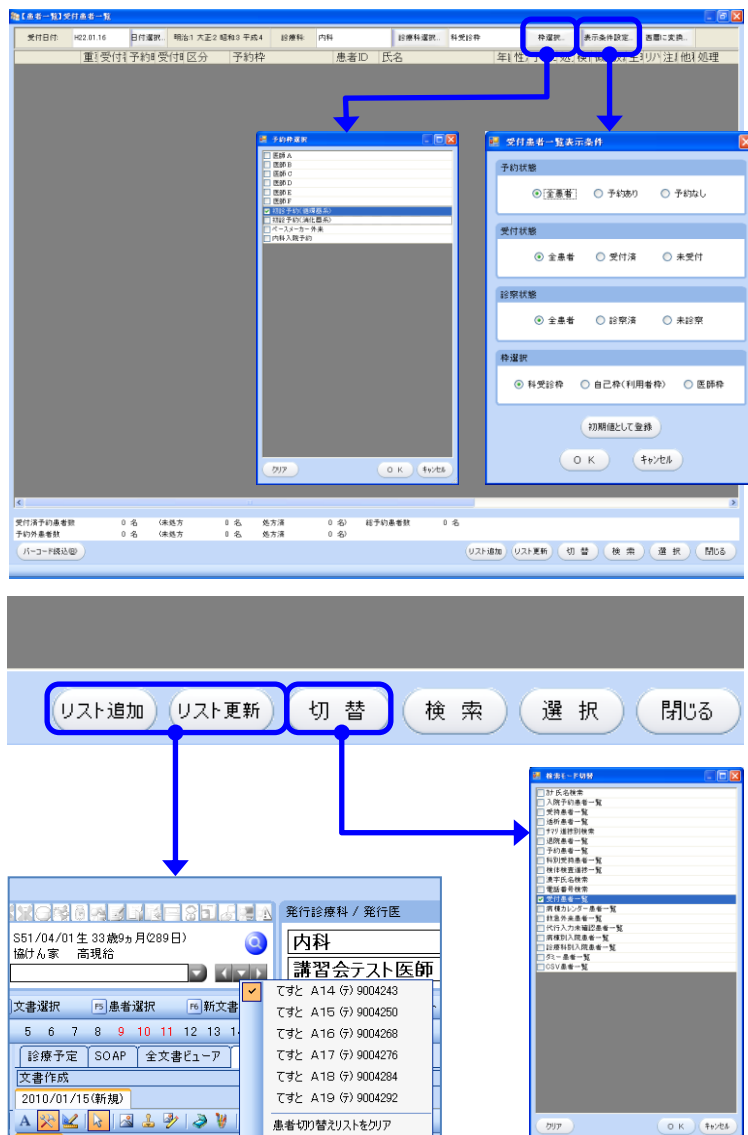

① [患者選択]画面から受付患者一覧を選択して下さい。

② [表示条件設定]から受付患者一覧の表示を設定することができます。[初期値として登録]をクリックすると、表示条件が保存されます。

③ [枠選択]から表示枠を選択することができます。(複数選択可) 選択した予約診療科・予約枠はログインしている間は保持されます。

④ 画面右下には、複数選択した場合の[(患者選択) リスト追加] [(患者選択) リスト更新]機能があります。

⑤ [切替]を選択で、画面を閉じずに、検索種別を切り替えることができます。

### 2.2 進捗表示



① 受付患者一覧画面右側に、当日の検査や処方などのオーダ情報がマークで表示されます。マークは進捗状況を表しており、基本的には[○]依頼、[●]実施(完了)、[◎]一部実施(一部完了)となります。

※オーダ毎マークが表示する状態は異なりますので運用をご確認下さい。

## 2.3 患者一覧からのカルテ参照

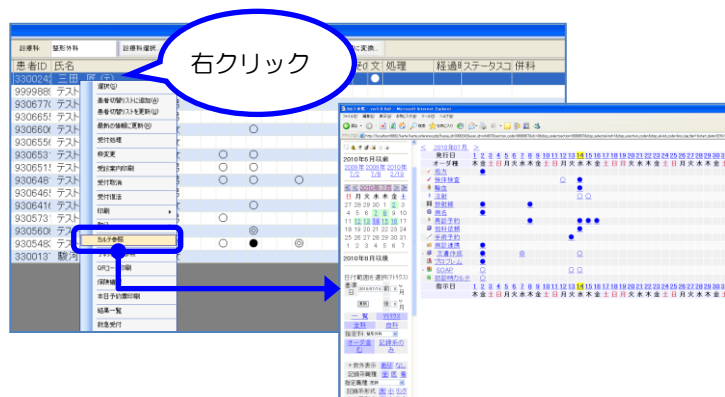

① 受付患者一覧や病棟別患者一覧などから患者画面を展開せずにカルテのみ参照することができます。

② 患者一覧から該当患者行を選択し、マウス右クリックメニューから[カルテ参照]を選択して下さい。選択患者の[カルテ参照画面]が表示されます。

## 2.4 保険確認



① 受付患者一覧から保険確認を行う場合には、該当患者行を選択し、マウス右クリックメニューより[保険確認]を選択して下さい。

② [保険選択]画面が表示されます。

## 2.5 関連文書参照

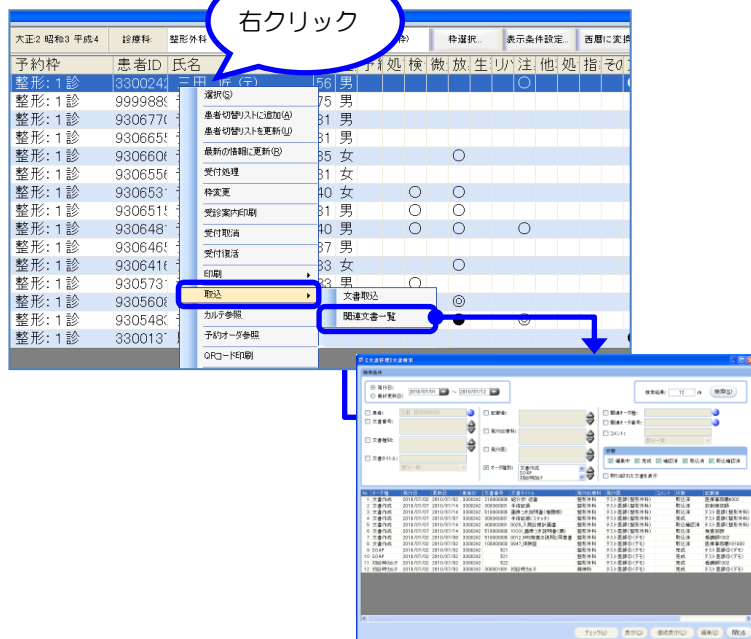

- ① 受付患者一覧から関連文書の参照を行う場合には、該当患者行を選択し、マウス右クリックメニューより[取込]→[関連文書一覧]を選択して下さい。
- ② [関連文書一覧] では選択患者に登録された記録系文書が文書検索画面で一覧表示されます。