

病 名

Medi-Aibis

1. 病名登録 .....	1
1.1 病名登録画面 .....	1
2. 病名検索 .....	1
2.1 病名の検索 .....	1
2.2 詳細検索画面 .....	3
3. 病名詳細 .....	4
3.1 詳細内容の入力 .....	4
4. 病名登録 .....	6
4.1 病名登録 .....	6
5. 表示設定 .....	7
5.1 病名表示設定画面 .....	7
6. 修正 .....	8
6.1 登録済病名の修正 .....	8
7. その他機能 .....	8
7.1 過去歴からのDO .....	8
7.2 開始日・終了日設定 .....	9
7.3 詳細内容設定 .....	9

## 1. 病名登録

## 1.1 病名登録画面

SOAP

病名

処方

検査

文書作成

[illegible]

① 画面左側[記録系]タブ内[病名]を選択して下さい。

② 病名登録画面が表示されます。

## 2. 病名検索

## 2.1 病名の検索

SOAP		全文書ビュー		病名			
病名							
診療科名称	開始日	終了日	主病	病名	疑	転帰	記入者名
内科	2011/01/04		<input type="checkbox"/> 高血圧性心不全		<input type="checkbox"/>		テスト医
内科	2011/01/04		<input type="checkbox"/> 1型糖尿病		<input type="checkbox"/>		テスト医
			<input type="checkbox"/> 不整脈				

## テキスト入力

SOAP		全文書ビューア		病名			
病名							
診療科名称	開始日	終了日	主病	病名	疑	転帰	記入
内科	2011/01/04		<input type="checkbox"/> 高血圧性心不全		<input type="checkbox"/>		テスト
内科	2011/01/04		<input type="checkbox"/> 1型糖尿病		<input type="checkbox"/>		テスト

ダブルクリック or F4

① 空白行にて、検索キーとなるテキストを入力して下さい。

② 文字入力確定後、Enter キーを押下して下さい。

③ 検索キーを入力せずに病名検索画面を表示させる場合は、空白行を選択し[病名複数検索] (F4) を選択、または空白行をダブルクリックして下さい。

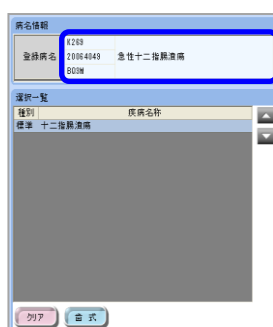
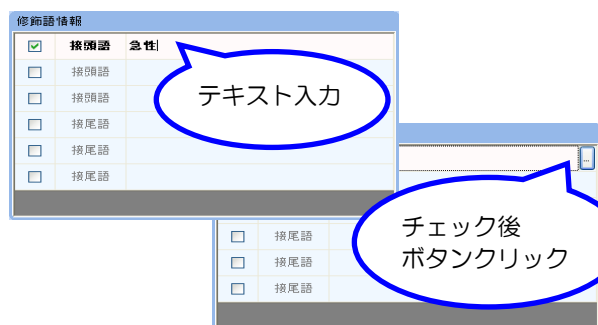
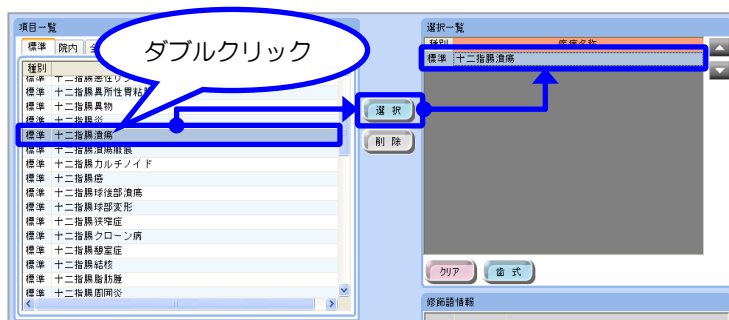

④ 「疾病検索画面」が表示されます。検索文字を入力せず表示させた場合は、画面左上部「検索条件」に検索文字を入力し Enter キーを押下（または虫めがねアイコンをクリック）して下さい。

⑤ 入力した文字から検索された一覧が画面左下に表示されますので、該当病名を選択し[OK]をクリックして下さい。

⑥ 選択した病名が画面に表示されます。

⑦ 該当病名を選択し、ダブルクリックまたは画面中央「選択」をクリックし、画面右側の選択一覧に追加して下さい。病名は複数選択可能です。

⑧ 修飾語を追加したい場合は、画面右側「修飾語情報」内「接頭語」または「接尾語」にチェックを入れて下さい。空白内でダブルクリックを行い、検索文字を直接入力するか、チェック入力時に表示されるボタンクリックで検索画面を表示させ、修飾語を検索して下さい。

⑨ ここまでの操作で、作成された病名が「病名選択画面」右上「病名情報」に表示されます。確認後[OK]を選択して下さい。

## 2.2 詳細検索画面

診療科名称	開始日	終了日	主病	病名	発	転帰	記入者名称	記入日時
内科	2011/01/01		<input type="checkbox"/>	高血圧性心不全	<input type="checkbox"/>		テスト医師①	2011/01/01
内科	2011/01/01		<input type="checkbox"/>	1型糖尿病	<input type="checkbox"/>		テスト医師①	2011/01/01
内科	2011/01/02		<input type="checkbox"/>	不整脈	<input type="checkbox"/>		テスト医師①	2011/01/02

- ① 接頭語・接尾語などを一覧より検索をしたい場合は、[病名検索] (F3) を選択して下さい。[疾病詳細検索画面] が表示されます。
- ② 病名入力後[疾病詳細検索画面] を再表示する場合には、該当病名行を選択後、[病名検索] (F3) または該当病名行でダブルクリックして下さい。

## 3. 病名詳細

### 3.1 詳細内容の入力

診療科名称	開始日	終了日	主病	病名	疑	転帰
内科	2008/10/23		<input type="checkbox"/>	急性十二指腸潰瘍	<input type="checkbox"/>	

主病	<input type="checkbox"/>	機密	<input type="checkbox"/>
疑	<input type="checkbox"/>	死因	<input type="checkbox"/>
テンポラリ	<input type="checkbox"/>		
診療科名称	内科	サマリ表示欄	0
開始日	2008/10/23	終了日	
転帰		入院/外来	入外共通
コード	K269 - 20064049	診断/保険	診断
診断名称	急性十二指腸潰瘍		
診断名称(歯)	急性十二指腸潰瘍		
請求名称	急性十二指腸潰瘍		

【主病】【疑】【テンポラリ】

主病	<input type="checkbox"/>
疑	<input type="checkbox"/>
テンポラリ	<input type="checkbox"/>

<主病>

ア日	主病	病名
/11/23	<input checked="" type="checkbox"/>	急性十二指腸潰瘍

【機密】

機密	<input checked="" type="checkbox"/>
----	-------------------------------------

主病	病名
23	<input type="checkbox"/> K269 - 20064049

コード	K269 - 20064049
診断名称	急性十二指腸潰瘍
診断名称(歯)	急性十二指腸潰瘍
請求名称	急性十二指腸潰瘍

① 病名を検索後、左図のように伝票行下に病名が入力された状態となります。

② 入力された行が選択された状態で、[詳細] 内容が入力できます。

【主病】【疑】【テンポラリ】

該当項目にチェックを入力して下さい。チェックされた項目によって、病名横にチェックが表示されます。(左図)

【機密】

未告知病名などの場合、病名をコードで表示することができます。コード表示された病名を確認したい場合は、選択状態で画面下[診断名称][診断名称(歯)][請求名称]部分に表示されます。

## 【診療科名称】

Prime Karte画面上部[発行診療科]名が表示されています。

診療科名称	内科	
開始日	2008/10/23	終了日 2008/11/23

&lt;開始日&gt;

2008/10/23
本日
カレンダー

&lt;終了日&gt;

本日
2週間後終了
1ヵ月後終了
2ヵ月後終了
3ヵ月後終了
前月末日



## 【開始日】【終了日】

[開始日][終了日]枠内にてクリックを行い、右横の[▽]をクリックして下さい。左図のようなリストが表示されます。

「カレンダー」を選択した場合は、カレンダー画面が表示されますので、日付を選択して下さい。

※[疑]にチェックを入れた場合、終了日は必須入力となりますが、病名選択時に修飾語情報で「疑い」を付けた場合は、必須入力になりません。

転帰 治療

治療
軽快
転院
中止
死亡
不変

## 【転帰】

[転帰]枠内にてクリックを行い右横の[▽]をクリックして下さい。左図のようなリストが表示されますので、選択して下さい。

※[終了日]が入力されている場合は、必須入力となります。

入院/外来 入外共通

## 【入院/外来】

病名は[入外共通]となります。

診断/保険 診断

診断
診断
保険

## 【診断/保険】

[診断/保険]枠内にてクリックを行い右横の[▽]をクリックして下さい。左図のようなリストが表示されますので選択して下さい。

## 4. 病名登録

### 4.1 病名登録



① オーダ入力後、[一括発行] (F12) または[個別発行] (Shift+F12) を選択して下さい。

② [オーダー発行]画面が表示されます。

#### ◆診察終了◆

発行後、患者選択画面に戻ります。

#### ◆診察継続◆

発行後、継続して該当患者を表示します。

#### ◆診察一時終了◆

表示板へ「検査・一時終了」を送信します。

#### ◆クリア◆

すべてのオーダーで入力された内容をクリア（削除）し、患者選択画面まで戻ります。

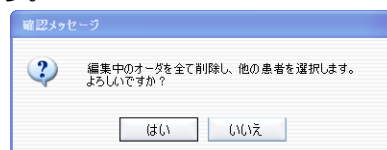

#### ◆キャンセル◆

[オーダー発行]画面を閉じ、編集画面に戻ります。



## 5. 表示設定

### 5.1 病名表示設定画面

診療予定	全文書ビューア	病名					
病名							
診療科名称	開始日	終了日	主病	病名	疑	転帰	記入者
内科	2010/02/04	2010/03/04	<input type="checkbox"/>	不安定狭心症	<input checked="" type="checkbox"/>	軽快	テスト医

① 画面上部[表示設定] (F6) を選択して下さい。[構成設定画面]が表示されます。

【表示期間】

[開始日][終了日]横[▽]をクリックし、カレンダー画面より日付を変更することができます。

【診断/保険種別】

[診断のみ][保険のみ][全て]を切り替えられます。

【表示範囲】

[有効病名のみ][全て][終了日未設定のみ]を切り替えられます。

【オプション】

詳細入力画面を自動表示・非表示、ツールチップの表示・非表示を選択できます。

② 病名表示各画面での設定を行う場合には、上部タブにて切り替えることができます。

【入力画面】

病名オーダ入力画面

【リスト画面】

有効病名一覧画面

【選択画面】

病名選択画面

## 6. 修正

### 6.1 登録済病名の修正

＜病名オーダ入力画面からの修正＞

診療科名称	開始日	終了日	主病	病名	発	転帰	記入者名称	記入日時
内科	2008/10/23	2008/11/23	<input checked="" type="checkbox"/>	胃十二指腸炎		軽快	Dr.ND(テスト系)	2008/10/23
内科	2008/10/23						Dr.ND(テスト系)	2008/10/23

＜有効病名一覧画面からの修正＞

右クリック

修正

① 既に登録されている病名行を選択して下さい。画面下[詳細]内容の修正が行えます。(伝票行での修正も可)

② 画面左側（指示歴表示画面）を[有効病名]に切り替え、現在の有効病名を一覧表示で確認することができます。

③ 修正したい病名行上で右クリックメニューより[修正]を選択して下さい。伝票画面に該当の病名が表示されます。画面下[詳細]内容の修正が行えます。(伝票行での修正も可)

④ ①または③の操作にて修正を行った後は、発行（F12）で登録操作を行って下さい。

## 7. その他機能

### 7.1 過去歴からのDO

右クリック

DO

始日	終了日	主病	病名	発
10/23		<input checked="" type="checkbox"/>	胃十二指腸炎	
10/23	2008/10/23	<input type="checkbox"/>	高血圧症	

① [有効病名]一覧にて、DO を行いたい病名の上で、右クリックメニューより[DO]を選択して下さい。

② 伝票画面に新規で病名が入力されます。修飾語等を追加したい場合は、病名の上でダブルクリックし、[病名選択画面]を表示し、編集を行って下さい。

## 7.2 開始日・終了日設定

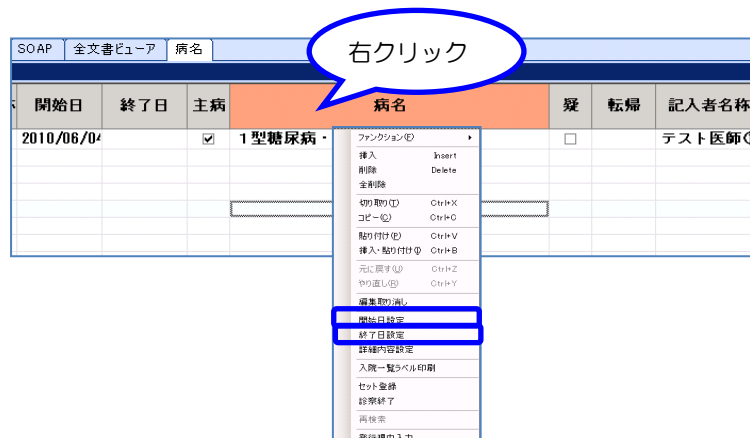

① 病名入力画面で開始日・終了日を設定する病名行を選択し、マウス右クリックメニューから[開始日設定][終了日設定]を選択します。(複数行範囲選択可)

② カレンダーが表示され、開始日・終了日を設定することができます。

※開始日設定はオーダ発行前の新規入力病名のみ設定可能

※終了日はオーダ発行前・発行後どちらの病名にも設定可能。転帰入力は必須

## 7.3 詳細内容設定

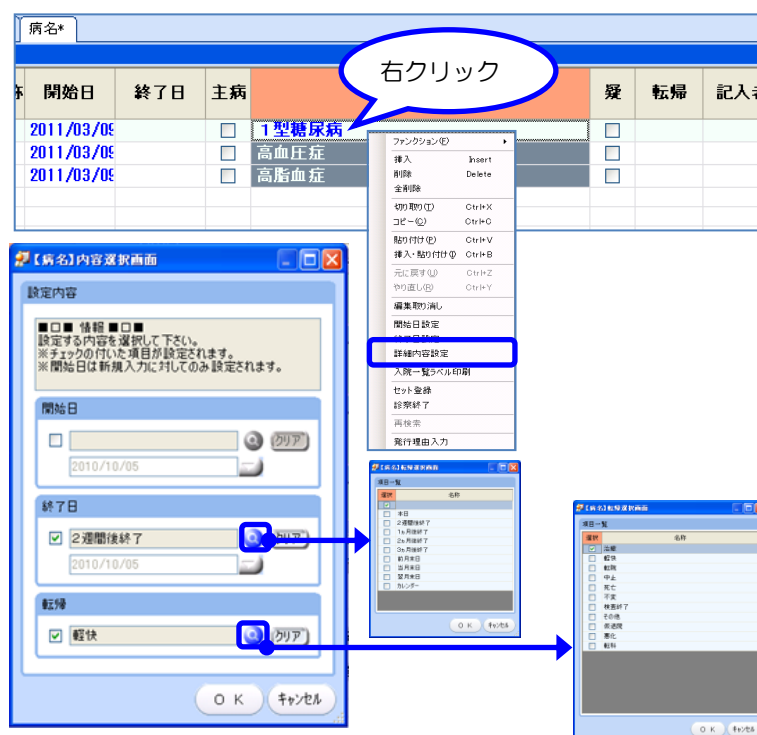

① 病名入力画面で開始日・終了日・転帰をまとめて設定する病名行を選択し、マウス右クリックメニューから[詳細内容設定]を選択します。(複数行範囲選択可)

② [内容選択画面]が表示されます。設定する内容にチェックを入れ、虫めがねアイコンから項目を選択して下さい。

③ 一括で内容が設定されます。