

# Web 外部参照カルテ（院外用（仮）） *Medi-Aibis*

1. VPNクライアント接続 .....	1
1.1 接続方法 .....	1
1.2 接続解除方法 .....	1
2. WEB 外部参照カルテ（院外用（仮））画面 .....	2
2.1 基本操作 .....	2

## 1. VPN クライアント接続

### 1.1 接続方法

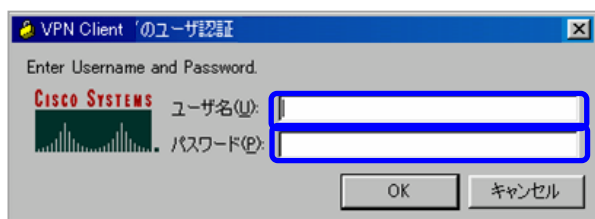
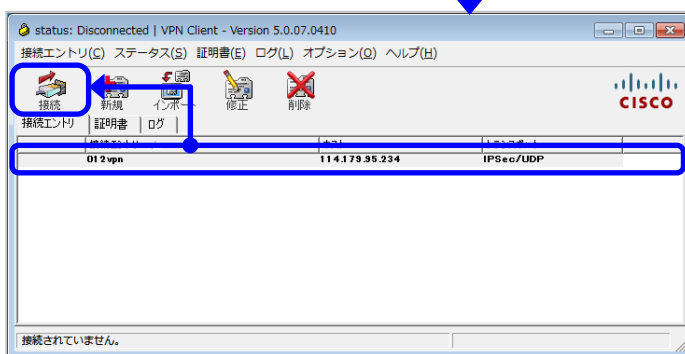
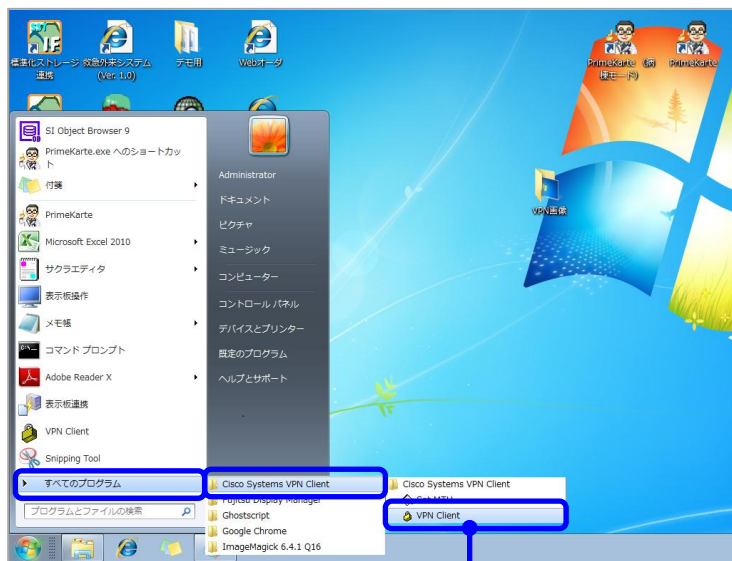

### 1.2 接続解除方法

- ① インターネットに接続されていることを確認して下さい。
- ② スタート-プログラム-「Cisco Systems VPN Client」-「VPN Client」を選択して「Cisco VPN Client」を起動します。
- ③ 「接続エントリ」タブから「VPN」を選択後、[接続]アイコンをクリックします。
- ④ [ユーザ認証]画面が表示されるので、「ユーザ名」と「パスワード」を入力後、[OK]ボタンをクリックして下さい。  
(ユーザ名とパスワードは確認をお願いします)
- ⑤ 接続が完了すると画面右下に「鍵型」アイコンが表示されます。【2.Web 外部参照カルテ（院外用（仮））の起動】を参照してカルテ参照を起動して下さい。
- ① 画面右下に「鍵型」アイコンを右クリックして、[接続解除]を選択して下さい。  
接続が解除されます。

## 2. Web 外部参照カルテ（院外用（仮））画面

### 2.1 基本操作



ダブルクリック

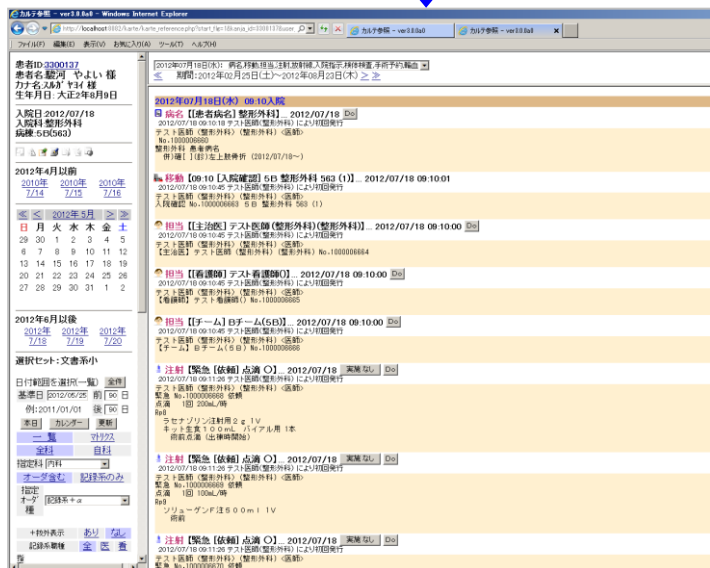
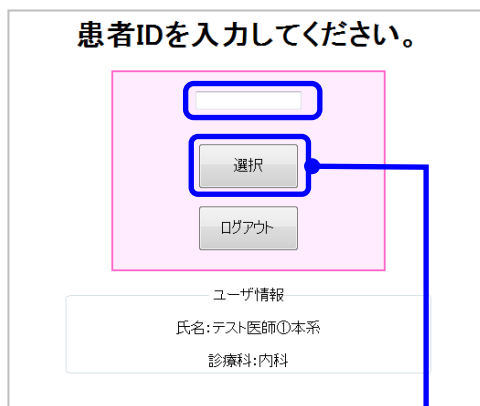
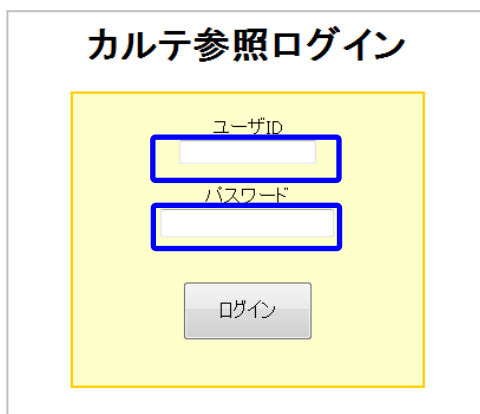

① デスクトップ上の、[Web 外部参照カルテ]アイコンをダブルクリックして下さい。

② [ログイン]画面が表示されます。「ユーザID」と「パスワード」を入力し、[ログイン]をクリックして下さい。[患者選択]画面が表示されます。

③ [患者選択]画面で、患者IDを入力し[選択]することで、該当患者の参照カルテ画面へ移行します。Medi-Aibisのカルテ参照と同様の操作で情報の確認を行えます。

④ [ログアウト]で[ログイン]画面へ移行します。