

EFS-880WEB 用

EFS-880Viewer

簡易取扱説明書

【Web 画面】

電子カルテ等上位システムとの連携により、院内端末画面より WEB ブラウザが起動し、EFS-880 結果データの画像参照及び波形ビューアー起動による波形データでの参照が可能となります。
※波形ビューアーの起動には院内端末に EFS-880Viewer のインストールが必要となります。

- ① Web 画面より「波形」ボタンをクリックすると EFS-880Viewer が起動します。
- ② Web 画面の「波形一括ビューアー表示」をクリックします。
EFS-880Viewer が起動し、データ選択画面が表示されます。「選択」ボタンにより、比較画面に遷移します。比較中止により個々のデータとしての参照も可能です。

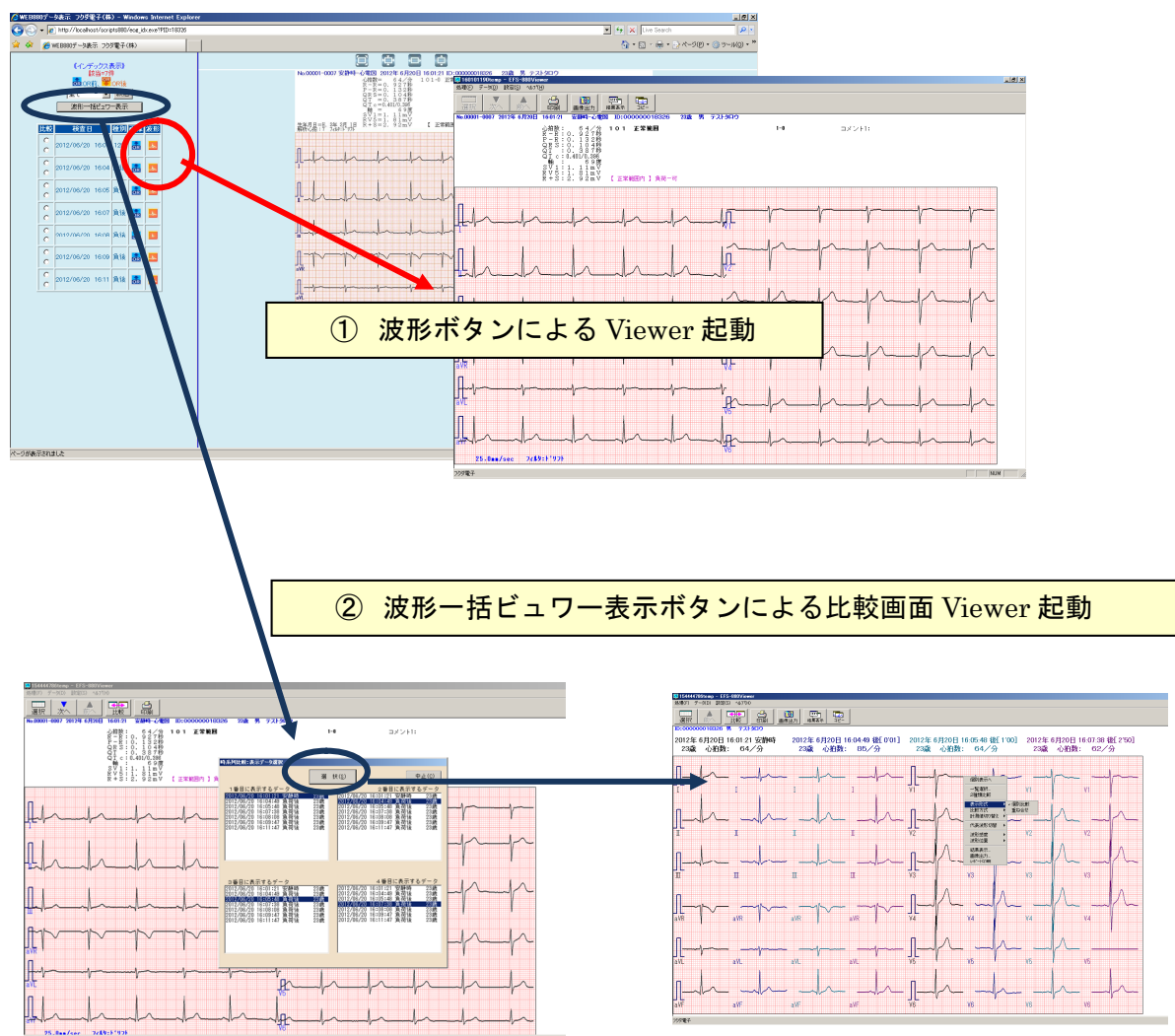

【データ表示】

1) 心電図データ

- 画面上で右クリックをすると表示形式の変更や感度・搬送速度の変更が可能です。

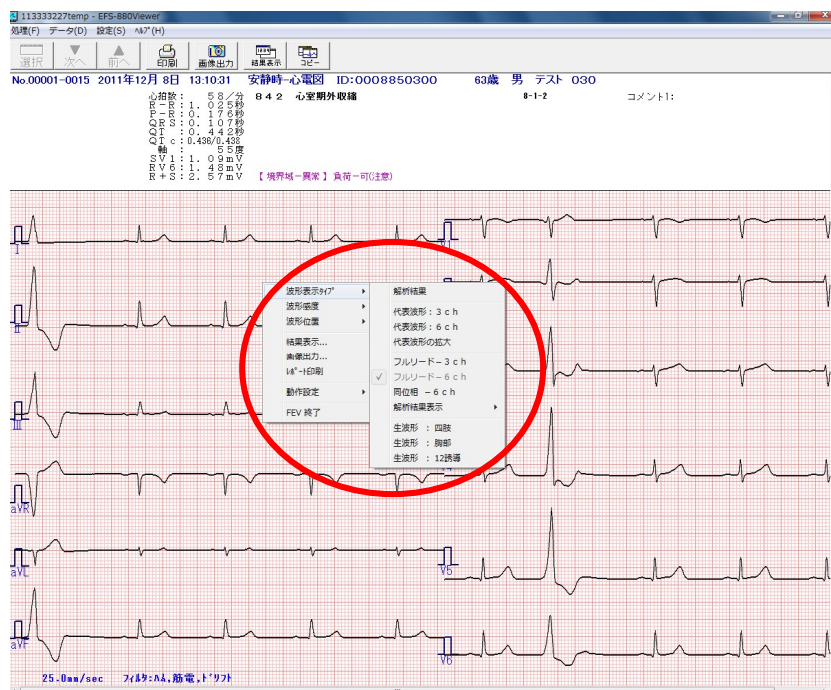

- 拡大表示：画面の中で左クリックにより拡大波形が表示されます。
計測が可能となります。

マウスをドラックすることによる手動計測、デバイダによる計測が可能です。

手動計測

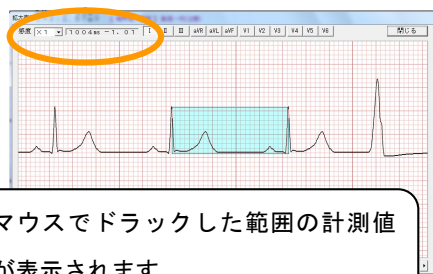

デバイダによる計測

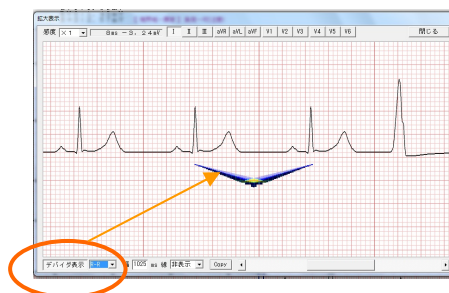

「デバイダ」ボタンを押すとデバイダが表示されます。
幅間隔は P-R、R-R、QRS、QT より選択でき、解析結果の幅で表示されます。クリックで幅変更が可能です。
右クリック：デバイダ幅（狭）／左クリック：デバイダ幅（広）

●波形比較表示：2種類・4種類の波形比較表示が可能です。

Web画面の「波形一括ビュー表示」ボタンで起動することにより、波形比較が可能となります。

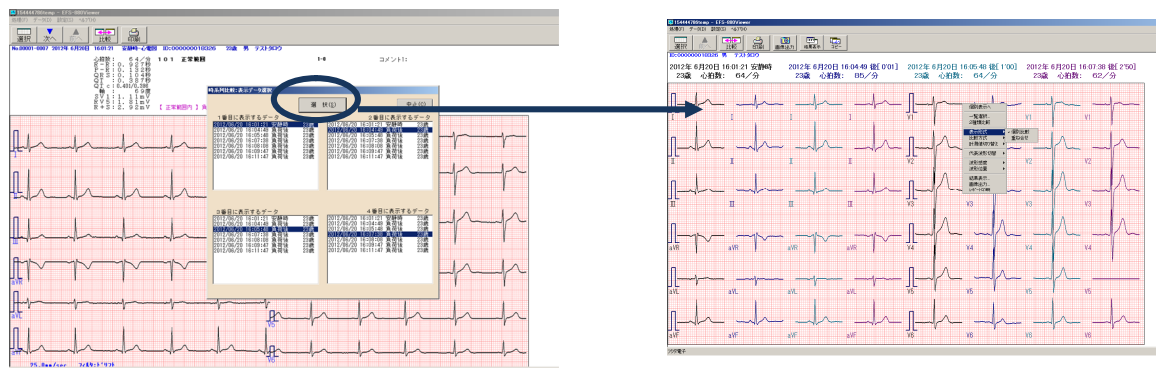

右クリックで表示形式の変更や2種類比較／4種類比較の切替が可能です。

2種類比較時は画面上で左クリックをすると生波形比較画面が表示され、生波形データでの表示が可能となります。

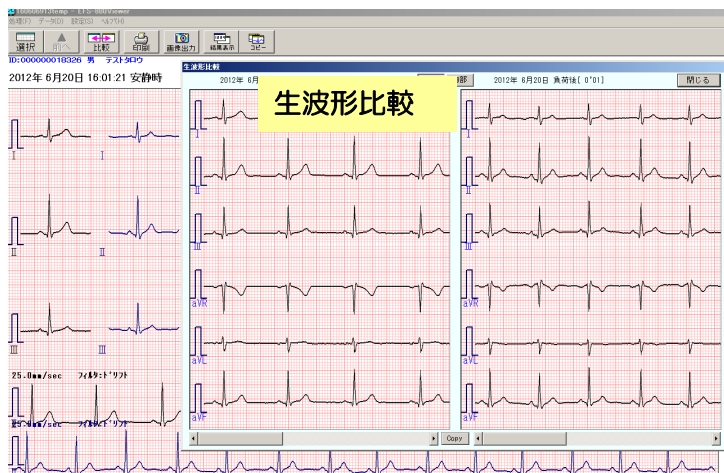

「比較」ボタンをクリック、もしくは右クリックの個別表示を選択すると元の個別データ表示に戻ります。

2件比較	4件比較
個別比較：データ別／誘導別 ※生波形比較画面 生波形：四肢誘導 生波形：胸部誘導	個別比較：データ別／誘導別 重ね合わせ

●メニューボタンの操作

メニューボタンは検索種別や状況により無効もしくは非表示となるボタンがあります。

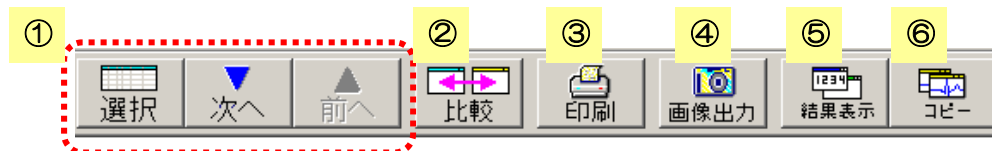

① 選択・次へ・前へ：

波形一括ビュー起動後の個別データ参照時に表示されます。表示データ表示を切替ます。

② 比較：波形比較画面・個別表示画面に切替ます。

③ 印刷：表示データをプリンターへ印刷します。

④ 画像出力：j p g形で画像ファイルへ保存します。

⑤ 結果表示：結果数値情報画面（テキスト形式）が表示されます。

⑥ コピー：表示データ画面をクリップボードへコピーします。

2) ホルターデータ

心電図データと同様に、右クリックで表示形式の変更が可能です。

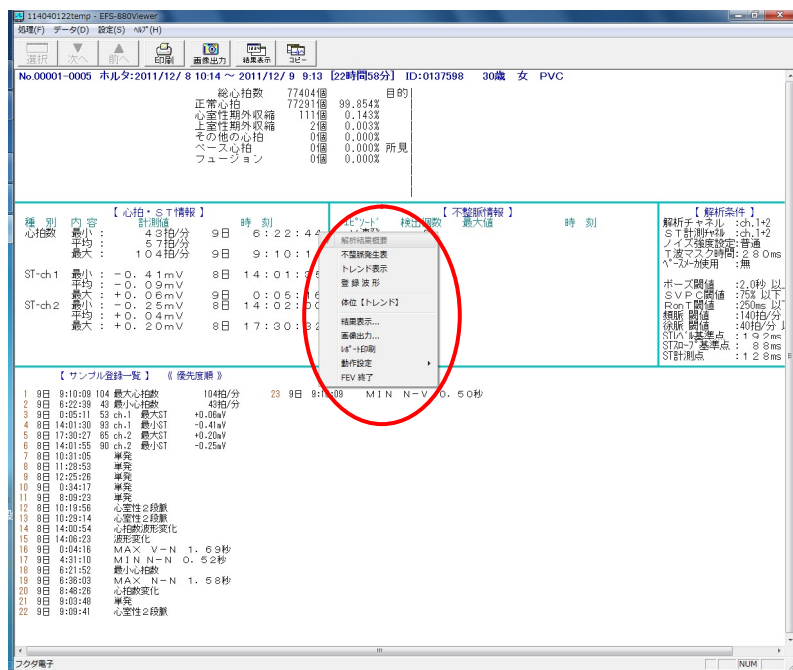

登録波形表示画面では左クリックにより、拡大波形が表示されます。デバイダによる計測が可能です。



3) ストレスデータ

心電図データと同様に右クリックで表示形式の変更が可能です。

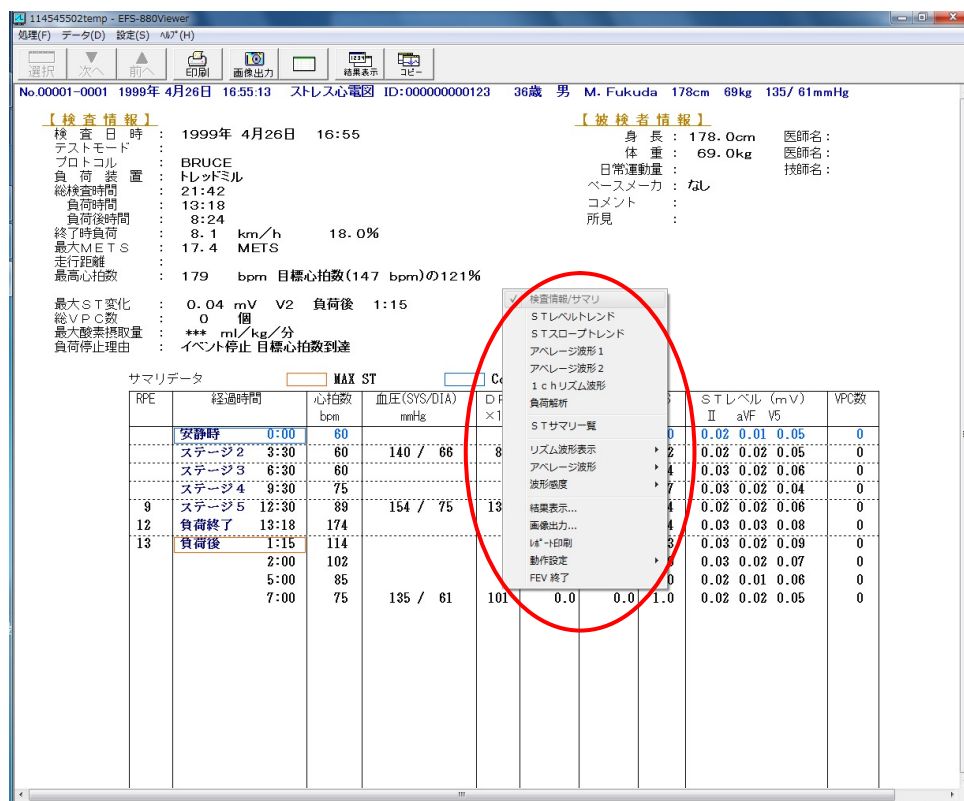

※注意事項

・FCP-8800 のストレスデータは Viewer 対象外となります。波形ボタンは表示されますが波形ボタンをクリックするとエラー表示となります。

FCP-8800 ストレス以外のストレスデータについては波形 Viewer の起動・表示が可能です。

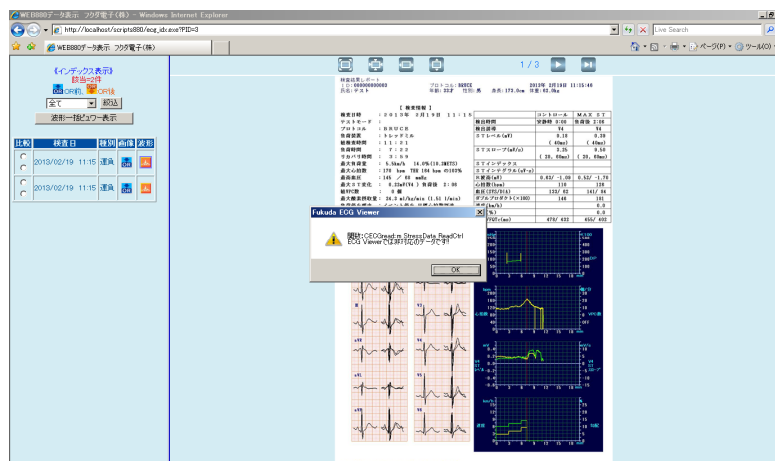

4) 肺機能検査データ

データによりレポート表示もしくはバイナリ表示での参照となります。

① レポート表示の場合

右クリックで表示倍率の選択が可能です。複数レポート画像が存在する場合はボタンにより表示を切り替えることが可能です。

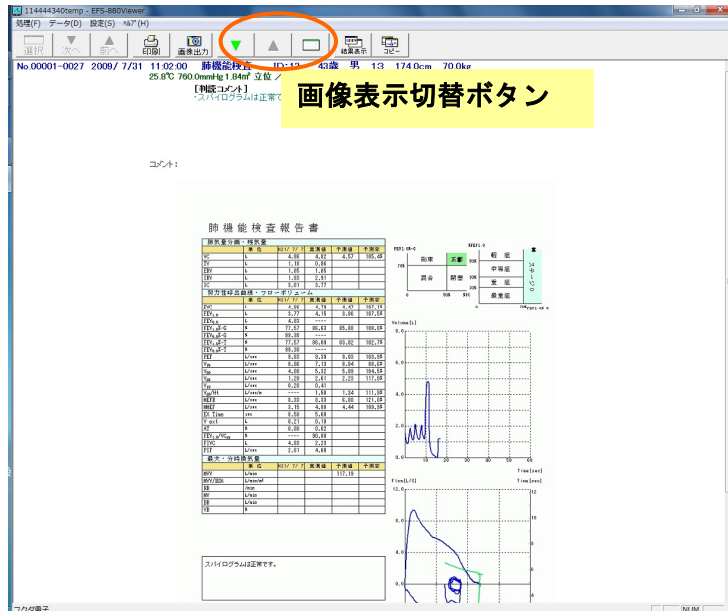

② バイナリ表示の場合

右クリックにより表示切替が可能です。

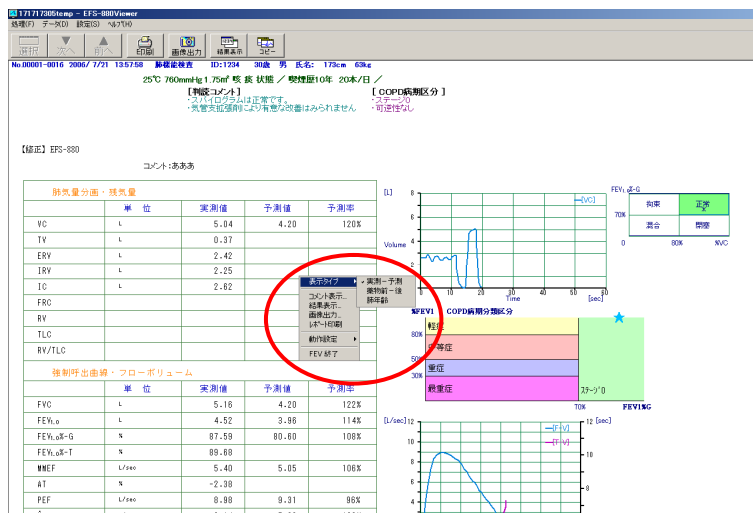

【設定変更】

EFS-880Viewer 表示時の描画設定や印刷ボタン押下時の印刷設定は、
上部メニューボタン 設定→描画条件の設定/印刷条件の設定の設定
より変更することが可能です。

